



AGRICULTURA

SECRETARÍA DE AGRICULTURA Y DESARROLLO RURAL



SENASICA

SERVICIO NACIONAL DE SANIDAD,
INOCUIDAD Y CALIDAD AGROALIMENTARIA



Para plagas de importancia económica
presentes en apoyo a la producción de
maíz, frijol, trigo y arroz



25

Octubre

*Boletín de Alerta
Fitosanitaria
del SENASICA para
Gusano cogollero en
el estado de
San Luis Potosí*



Colaboración Técnico-Científica:

Dirección en Jefe
Dirección General de Sanidad Vegetal
Instituto Nacional de Investigaciones Forestales, Agrícolas y Pecuarias del Campo Experimental Bajío
Comité de Sanidad Vegetal del Estado de San Luis Potosí



2023
Francisco
VILLA

EL REVOLUCIONARIO DEL CAMPO

Vigente del 23 al 29 de octubre de 2023

Gusano cogollero en San Luis Potosí

Derivado de la información recabada a través de los censos realizados en campo y el pronóstico meteorológico a 7 días, la AF-SENASICA correspondiente a **Gusano cogollero en San Luis Potosí**, notifica a los municipios con nivel de riesgo con el objeto de prevenir que la plaga se establezca en el cultivo.

1. Condiciones meteorológicas favorables para el desarrollo de la plaga

De acuerdo a la información meteorológica pronosticada en el estado se identifica que **existirán condiciones favorables** para el desarrollo de la plaga.

Temperatura máxima	24.0 °C
Temperatura mínima	14.8 °C
Precipitación	8 - 51 mm

2. Análisis de probabilidad de riesgo

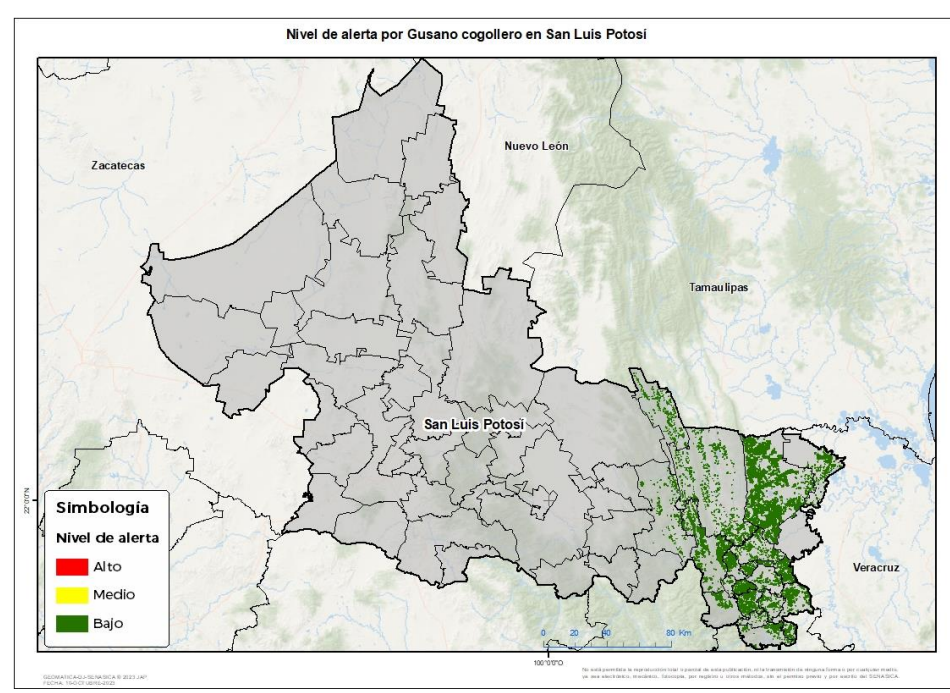



Se determina que la plaga puede comenzar su desarrollo debido a que hay:

- Condición favorable en **19 municipios con riesgo fitosanitario bajo** (Anexo 1).



3. Sensibilización referenciado a estrategias operativas e impacto económico

Impacto económico en las hectáreas con mayor riesgo:

-  **19 municipios en riesgo**
158,267 ha
-  **Hasta el momento no se identificó ningún municipio en riesgo alto**
-  **1,908 millones de pesos**

Acompañamiento técnico al sector

Se considera oportuno:
-Notificar al productor para que puedan implementar **acciones preventivas** (capacitación y acompañamiento técnico) en los municipios identificados.

Nota: El siguiente cálculo fue establecido tomando en consideración el precio medio rural promedio del estado (Fuente: SIAP, 2022).



Vigente del 23 al 29 de octubre de 2023

Gusano cogollero en San Luis Potosí

4. Avance de siembra

Avance de siembra de maíz en el estado de San Luis Potosí al 23 de octubre de 2023

Ciclo OI

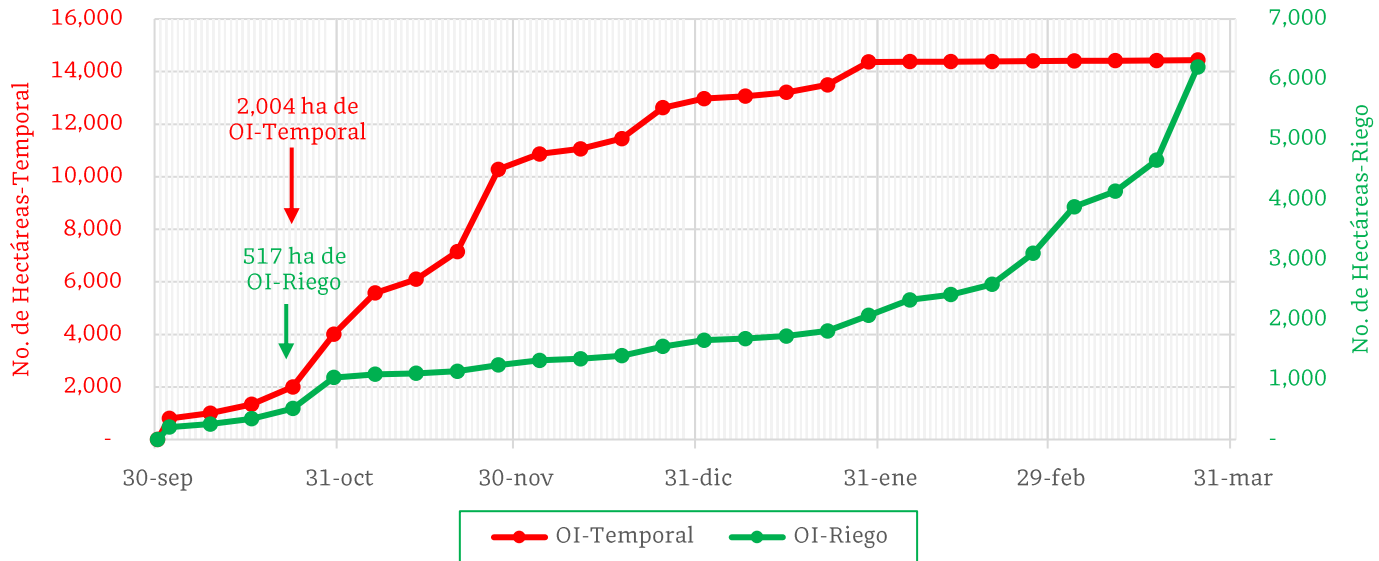

De acuerdo con los registros del SIAP, se estima el siguiente avance de siembra:

- 517 ha bajo condiciones de **riego**
- 2,004 ha bajo condiciones de **temporal**

5. Recomendaciones AF-SENASICA

Derivado de la integración de elementos como: superficie de producción de maíz en su modalidad Otoño-Invierno, variables meteorológicas, etapa fenológica susceptible del cultivo hospedante, dinámica poblacional de la plaga y acciones operativas implementadas, se sugiere al personal técnico del Servicio Fitosanitario lo siguiente:

1. El acompañamiento técnico debe fortalecerse en los municipios señalados con riesgo bajo, con el objetivo de **verificar la etapa fenológica del cultivo e incidencia posible de la plaga**.
2. Establecer un cronograma de actividades y calendario de visitas en los diferentes predios de los municipios identificados **a fin de brindar de manera oportuna información al sector agrícola como base para el manejo preventivo**.
3. Sensibilizar al sector agrícola en el manejo preventivo, donde **se transfiera la metodología del monitoreo oportuno de la plaga, que permita y coadyuve en la accionabilidad ante un brote emergente**.
4. En caso de encontrar la plaga, **prestar especial atención en el uso de plaguicidas autorizados por COFEPRIS y privilegiar el principio del control biológico bajo un enfoque de manejo sostenible de la plaga de forma regional**.

Contacto

Correo: alerta.fitosanitaria@senasica.gob.mx

Teléfono gratuito: 800 987 987 9

Vigente del 23 al 29 de octubre de 2023

Gusano cogollero en San Luis Potosí

Anexo 1.- Se han identificado 19 municipios en riesgo bajo con presencia del cultivo para el desarrollo de Gusano cogollero, mismos que en caso de presentarse la plaga estarían en riesgo.

Municipios con cultivo y probable riesgo por Gusano cogollero en San Luis Potosí

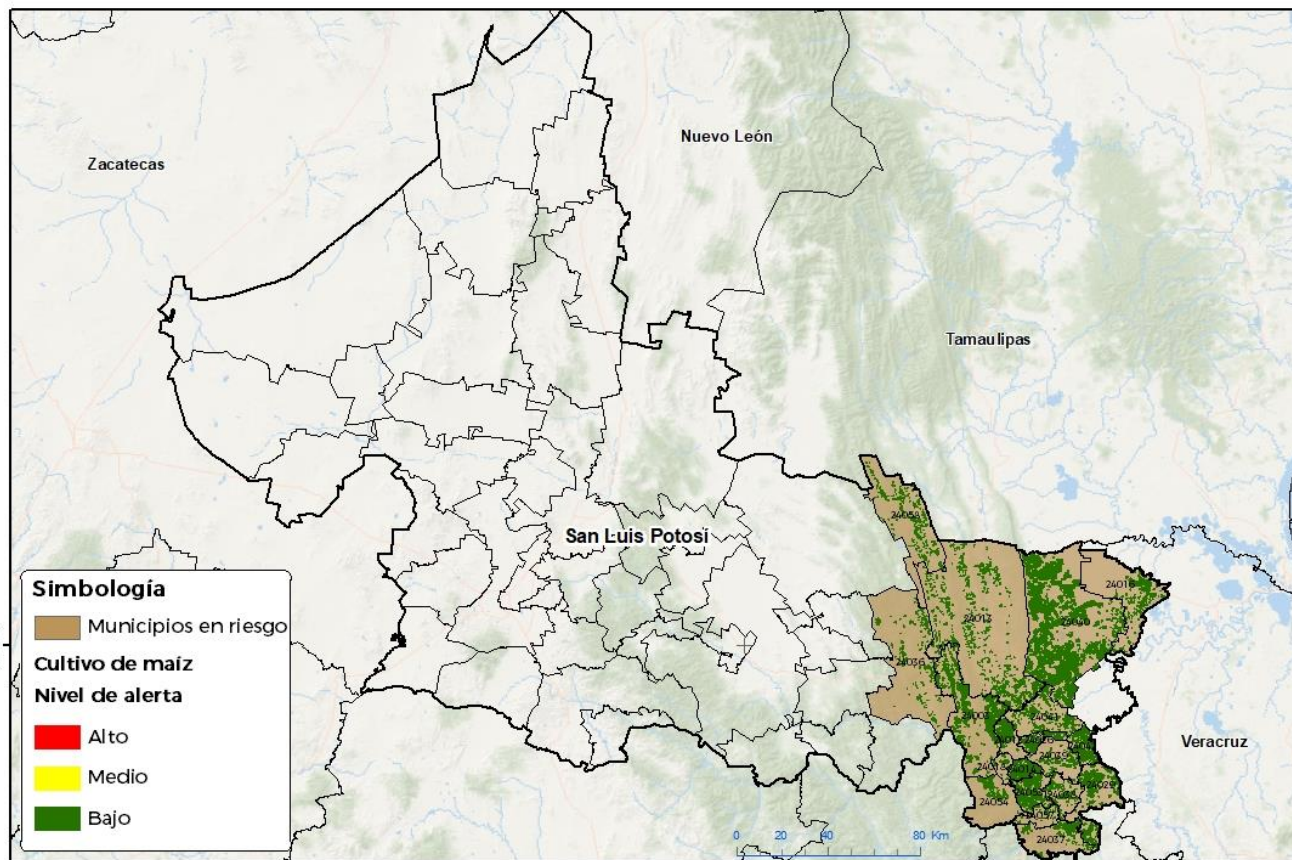

GEOMATICA SENASICA © 2023 IAP
FICHA: 1543/CT/AB/16-23/22

No está permitida la reproducción total o parcial de esta publicación, ni la transmisión de ninguna forma o por cualquier medio, sin el consentimiento, escrito, del Servicio Nacional de Sanidad, Inocuidad y Calidad Agroalimentaria (SENASICA).

Municipios con estrategia operativa 2023

Municipios	Clave	Superficie (ha)	Localidades
Tamuín	24040	62,155	Ej. Emiliano Zapata-Ej. Estacion Velazco-P.P. Loma Alta
Ciudad Valles	24013	10,844	
Tanquián de Escobedo	24042	9,274	Tanquian De Escobedo
Axtla de Terrazas	24053	5,227	
Ebano	24016	4,115	Ej. Pujal Coy-Ej. Ampliacion Velazco-Fulgencio M. Santos-Ej. Ajinche
Tampacán	24038	2,911	Chimimexco-Totomoxtla-Las Mesas
Tampamolón Corona	24039	2,673	
Tamazunchale	24037	2,609	
Total general		99,808	

Contacto

Correo: alerta.fitosanitaria@senasica.gob.mx

Teléfono gratuito: 800 987 987 9

Vigente del 23 al 29 de octubre de 2023**Gusano cogollero en San Luis Potosí**

Anexo 1.- Se han identificado 19 municipios en riesgo bajo con presencia del cultivo para el desarrollo de Gusano cogollero, mismos que en caso de presentarse la plaga estarían en riesgo.

Otros municipios con nivel de riesgo bajo		
Municipios	Clave	Superficie (ha)
Aquismón	24003	15,638
Tanlajás	24041	14,086
Tancanhuitz	24012	8,466
San Martín Chalchicuatla	24029	8,173
Coxcatlán	24014	2,928
El Naranjo	24058	2,343
San Antonio	24026	2,241
Xilitla	24054	2,240
Tamasopo	24036	1,553
Huehuetlán	24018	486
Matlapa	24057	305
Total general		58,459

ContactoCorreo: alerta.fitosanitaria@senasica.gob.mx

Teléfono gratuito: 800 987 987 9